รายงานสรุปภาวะเศรษฐกิจการค้าสหรัฐฯ

เมษายน 2561 (ข้อมูลล่าสุดเดือนมีนาคม)

ECONOMIC ACTIVITY

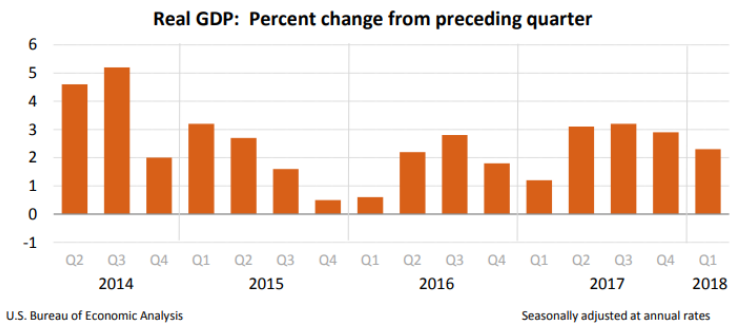

GROSS DOMESTIC PRODUCT (Q1/2018): ADVANCE ESTIMATE

ผลิตภัณฑ์มวลรวมในประเทศ (GDP) ของสหรัฐฯ ในไตรมาสที่ 1 ของปี 2561 (ประมาณการล่วงหน้า) เพิ่มขึ้นร้อยละ 2.3 จากที่เพิ่มขึ้นร้อยละ 2.9 ในไตรมาสที่ 4 ของปี 2560 ทั้งนี้ อัตราการขยายตัวของ GDP สหรัฐฯ ที่ชะลอตัวลงในไตรมาสที่ 1 ของปี 2561 เป็นผลจากรายจ่ายเพื่อการบริโภคที่เพิ่มขึ้นในอัตราที่ลดลง ควบคู่กับการลงทุนรวมของภาครัฐที่ชะลอตัวลง แต่ได้รับการชดเชยบางส่วนจากการส่งออก การลงทุนของภาคธุรกิจภายในประเทศของสหรัฐฯ และการลงทุนในสินค้าคงคลังของภาคเอกชนที่เพิ่มขึ้น

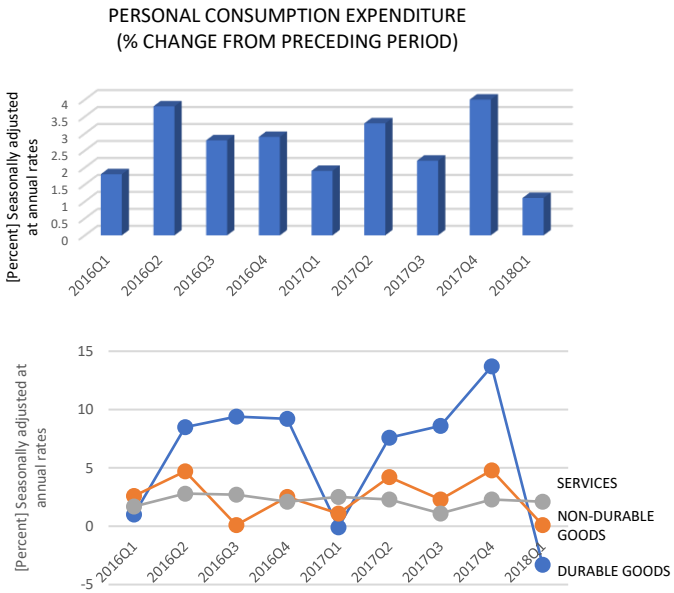

CONSUMER SPENDING (Q1/2018): ADVANCE ESTIMATE

ในไตรมาสที่ 1 ของปี 2561 รายจ่ายเพื่อการบริโภค (Personal Consumption Expenditure) เพิ่มขึ้นร้อยละ 1.1 จากที่เพิ่มขึ้นร้อยละ 4.0 ในไตรมาสที่ 4 ของปี 2560 โดย

- รายจ่ายเพื่อการบริโภคด้านสินค้าคงทน (durable goods) ลดลงร้อยละ 3.3 จากที่เพิ่มขึ้นร้อยละ 13.7 ในไตรมาสที่ 4 ของปี 2560
- รายจ่ายเพื่อการบริโภคด้านสินค้าไม่คงทน (non-durable goods) เพิ่มขึ้นร้อยละ 0.1 จากที่เพิ่มขึ้นร้อยละ 4.8 ในไตรมาสที่ 4 ของปี 2560
- รายจ่ายด้านบริการเพิ่มขึ้นร้อยละ 2.1 จากที่เพิ่มขึ้นร้อยละ 2.3 ในไตรมาสที่ 4 ของปี 2560

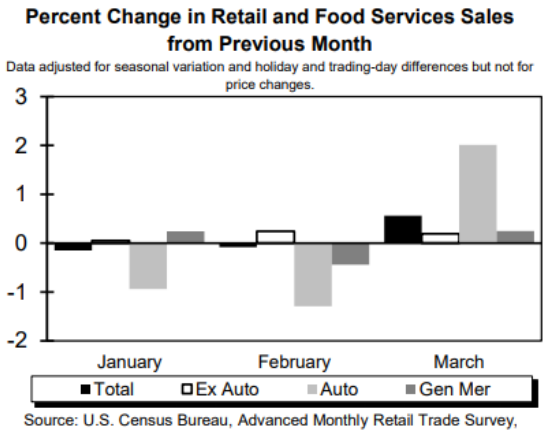

RETAIL SALES

- มูลค่าการค้าปลีก (ไม่รวมบริการด้านร้านอาหาร) ของสหรัฐฯ ในเดือนมีนาคม 2561 เพิ่มขึ้นร้อยละ 0.6 จากเดือนกุมภาพันธ์ โดยมีมูลค่าอยู่ที่ 436.5 พันล้านเหรียญสหรัฐฯ ทั้งนี้ เมื่อเทียบกับช่วงระยะเวลาเดียวกันของปี 2560 จะพบว่า มูลค่าการค้าปลีก (ไม่รวมบริการด้านร้านอาหาร) ของสหรัฐฯ เพิ่มขึ้นร้อยละ 4.7
- สินค้าในเกือบทุกหมวดมีการปรับตัวเพิ่มขึ้น ยกเว้นหมวดวัสดุก่อสร้างและอุปกรณ์ทำสวน และสินค้าเครื่องกีฬา ทั้งนี้ หมวดสินค้ารถยนต์และชิ้นส่วนเพิ่มขึ้นร้อยละ 2.0 จากเดือนกุมภาพันธ์ อย่างไรก็ตาม เมื่อเทียบกับช่วงระยะเวลาเดียวกันของปี 2560 หมวดสินค้ารถยนต์และชิ้นส่วนเพิ่มขึ้นร้อยละ 4.5

มูลค่าการค้าปลีกและบริการด้านร้านอาหารในเดือนมีนาคม 2561 เพิ่มขึ้นร้อยละ 0.6 จากเดือนกุมภาพันธ์ โดยมีมูลค่ารวมอยู่ที่ 494.6 พันล้านเหรียญสหรัฐฯ	- มูลค่าการค้าปลีกผ่านช่องทางที่ไม่ต้องอาศัยหน้าร้าน (Non-store Retailers เพิ่มขึ้นร้อยละ 0.8 จากเดือนกุมภาพันธ์ 2561 ซึ่งเมื่อเทียบกับช่วงระยะเวลาเดียวกันของปี 2560 จะพบว่ามีอัตราการขยายตัวเพิ่มขึ้นร้อยละ 9.7

HOUSEHOLDS

	Jan.	Feb.	Mar.
Personal Income	0.4%	0.3%	0.3%
Current-dollar DPI	0.9%	0.3%	0.3%
Real DPI	0.5%	0.1%	0.2%
Real PCE	-0.1%	-0.2%	0.4%
PCE Prices	0.4%	0.2%	0.0%
Personal Saving Rate	3.0%	3.3%	3.1%

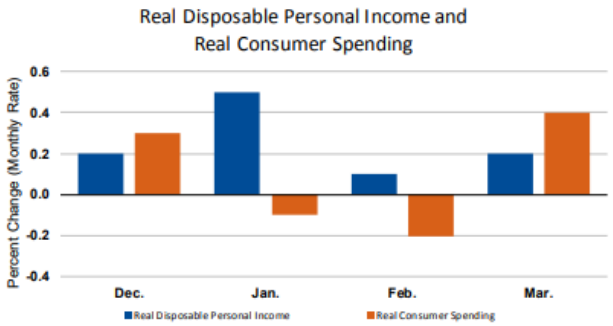

Source: Bureau of Economic Analysis

REAL DISPOSABLE INCOME & CONSUMPTION

- ในเดือนมีนาคม 2561 รายได้ส่วนบุคคลของประชาชนชาวอเมริกันเพิ่มขึ้นร้อยละ 0.3 ซึ่งเป็นการเพิ่มขึ้นในอัตราเดียวกันกับเดือนกุมภาพันธ์
- รายได้ในหมวดค่าจ้างและเงินเดือน (Wages and Salaries) เพิ่มขึ้นร้อยละ 0.2 จากที่เพิ่มขึ้นร้อยละ 0.4 ในเดือนกุมภาพันธ์ 2561
- รายจ่ายเพื่อการบริโภคที่แท้จริง (Real PCE) เพิ่มขึ้นร้อยละ 0.4 ในเดือนมีนาคม 2561 จากที่ลดลงร้อยละ 0.2 ในเดือนกุมภาพันธ์ โดยรายจ่ายเพื่อการบริโภคในหมวดสินค้าคงทนเพิ่มขึ้นร้อยละ 1.1 จากที่ลดลงร้อยละ 0.1 ในเดือนกุมภาพันธ์ 2561 ในขณะที่รายจ่ายเพื่อการบริโภคในหมวดสินค้าไม่คงทนเพิ่มขึ้นร้อยละ 0.3 จากที่ลดลงร้อยละ 0.4 ในเดือนกุมภาพันธ์ 2561
- ในเดือนมีนาคม 2561 รายได้เพื่อการใช้จ่ายที่แท้จริง (Real Disposable Income) เพิ่มขึ้นร้อยละ 0.2 จากที่เพิ่มขึ้นร้อยละ 0.1 ในเดือนกุมภาพันธ์ 2561

BUSINESS SECTOR

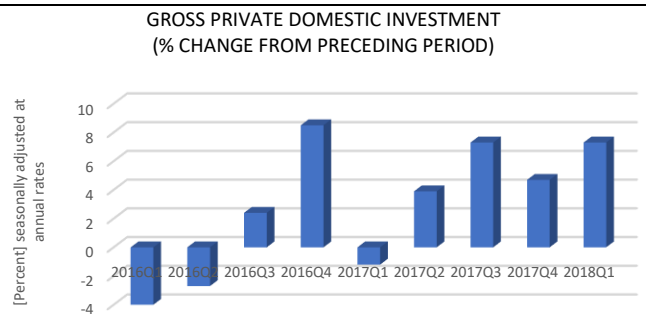

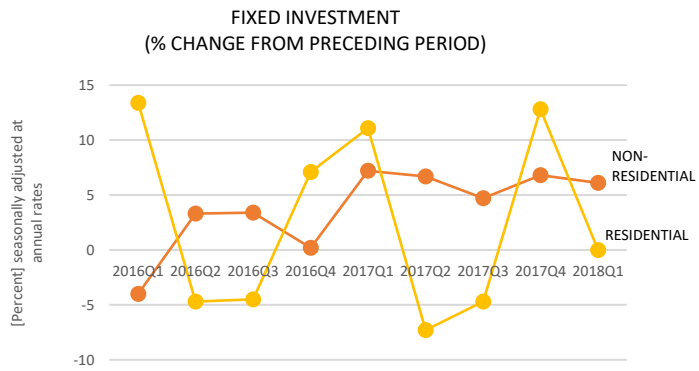

GROSS PRIVATE DOMESTIC INVESTMENT (Q1/2018): ADVANCE ESTIMATE

ในไตรมาสที่ 1 ของปี 2561 การลงทุนของภาคธุรกิจภายในประเทศของสหรัฐฯ เพิ่มขึ้นร้อยละ 7.3 จากที่เพิ่มขึ้นร้อยละ 4.7 ในไตรมาสที่ 4 ของปี 2560

- การลงทุนถาวรที่ไม่ใช่ที่อยู่อาศัย (non-residential fixed investment) เพิ่มขึ้นร้อยละ 6.1 จากที่เพิ่มขึ้นร้อยละ 6.8 ในไตรมาสที่ 4 ของปี 2560 โดย (1) การลงทุนด้านโครงสร้างที่ไม่ใช่ที่อยู่อาศัย (non-residential structures) เพิ่มขึ้นร้อยละ 12.3 จากที่ลดลงร้อยละ 6.3 ในไตรมาสที่ 4 (2) การลงทุนด้านอุปกรณ์เพิ่มขึ้นร้อยละ 4.7 จากที่เพิ่มขึ้นร้อยละ 11.6 ในไตรมาสที่ 4 และ (3) การลงทุนในสินค้าด้านทรัพย์สินทางปัญญาเพิ่มขึ้นร้อยละ 3.6 จากที่เพิ่มขึ้นร้อยละ 0.8 ในไตรมาสที่ 4
- การลงทุนด้านที่อยู่อาศัย (residential fixed investment) ไม่มีการเปลี่ยนแปลงจากที่เพิ่มขึ้นร้อยละ 12.8 ในไตรมาสที่ 4

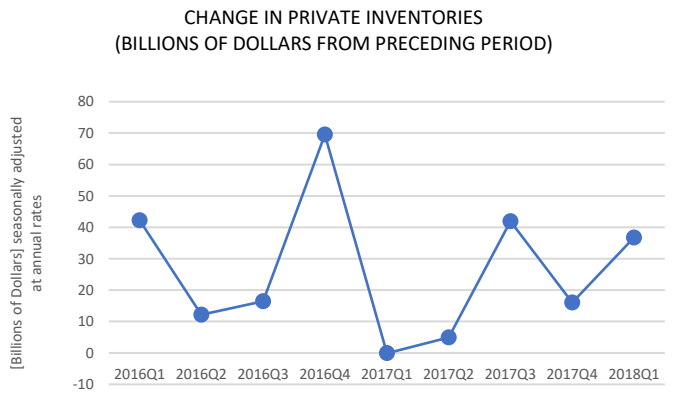

CHANGE IN REAL PRIVATE INVENTORIES (Q1/2018): ADVANCE ESTIMATE

การลงทุนในสินค้าคงคลังของภาคเอกชนในไตรมาสที่ 1 ของปี 2561 เพิ่มขึ้น 36.7 พันล้านเหรียญสหรัฐฯ จากที่เพิ่มขึ้น 16.0 พันล้านเหรียญสหรัฐฯ ในไตรมาสที่ 4 ของปี 2560

GOVERNMENT SECTOR

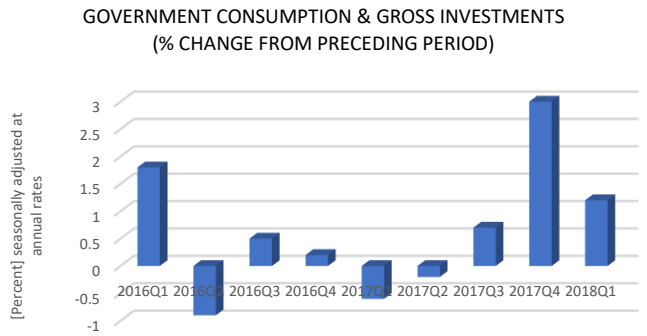

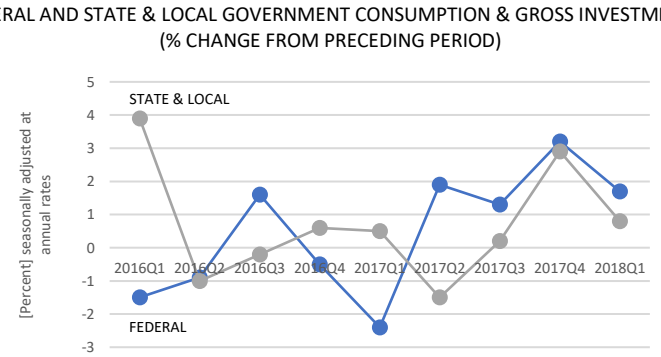

GOVERNMENT CONSUMPTION & GROSS INVESTMENTS (Q1/2018): ADVANCE ESTIMATE

- รายจ่ายและการลงทุนรวมของภาครัฐเพิ่มขึ้นร้อยละ 1.2 ในไตรมาสที่ 1 ของปี 2561 จากที่เพิ่มขึ้นร้อยละ 3.0 ในไตรมาสที่ 4
- รายจ่ายและการลงทุนรวมในระดับรัฐบาลกลาง (Federal) ในไตรมาสที่ 1 ของปี 2561 เพิ่มขึ้นร้อยละ 1.7 จากที่เพิ่มขึ้นร้อยละ 3.2 ในไตรมาสที่ 4 ของปี 2560 โดยรายจ่ายและการลงทุนเพื่อการป้องกันประเทศ (national defense) เพิ่มขึ้นร้อยละ 1.8 จากที่เพิ่มขึ้นร้อยละ 5.5 ในไตรมาสที่ 4 ของปี 2560 รายจ่ายและการลงทุนที่ไม่ใช่เพื่อการป้องกันประเทศ (non-defense) เพิ่มขึ้นร้อยละ 1.6 จากที่ลดลงร้อยละ 0.1 ในไตรมาสที่ 4 ของปี 2560
- รายจ่ายและการลงทุนรวมของภาครัฐในระดับรัฐและท้องถิ่น (state and local government) เพิ่มขึ้นร้อยละ 0.8 จากที่เพิ่มขึ้นร้อยละ 2.9 ในไตรมาสที่ 4 ของปี 2560

INTERNATIONAL TRADE

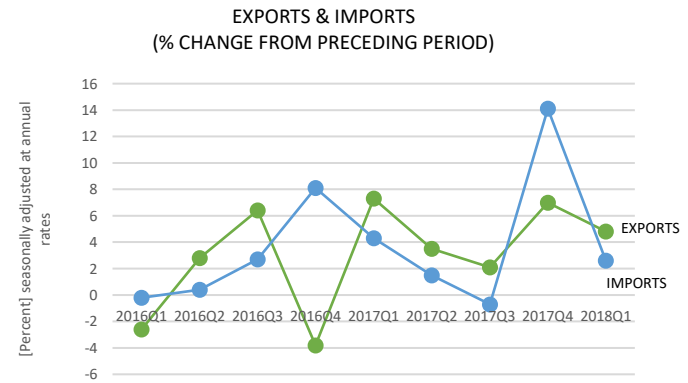

EXPORTS & IMPORTS (Q1/2018): ADVANCE ESTIMATE

- การส่งออกสินค้าและบริการของสหรัฐฯ ในไตรมาสที่ 1 ของปี 2561 เพิ่มขึ้นร้อยละ 4.8 จากที่เพิ่มขึ้นร้อยละ 7.0 ในไตรมาสที่ 4
- การนำเข้าสินค้าและบริการของสหรัฐฯ ในไตรมาสที่ 1 ของปี 2561 เพิ่มขึ้นร้อยละ 2.6 จากที่เพิ่มขึ้นร้อยละ 14.1 ในไตรมาสที่ 4 ของปี 2560

LABOR MARKET

UNEMPLOYMENT RATE, SEASONALLY ADJUSTED,
MARCH 2016 – MARCH 2018

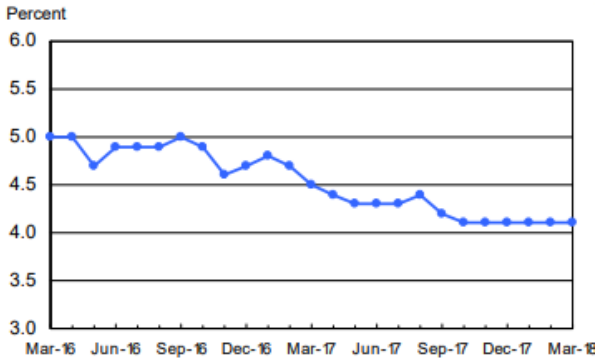

UNEMPLOYMENT RATE

ในเดือนมีนาคม 2561 อัตราการว่างงานของสหรัฐฯ ยังคงอยู่ที่ร้อยละ 4.1 ซึ่งเป็นอัตราเดียวกันกับเมื่อเดือนกุมภาพันธ์ หรือคิดเป็นจำนวนคนที่ว่างงาน 6.6 ล้านคน ทั้งนี้ อัตราว่างงานของสหรัฐฯ คงอยู่ที่ระดับร้อยละ 4.1 มาเป็นระยะเวลา 6 เดือนติดต่อกันแล้ว

NON-FARM PAYROLL EMPLOYMENT OVER-THE-MONTH CHANGE,
SEASONALLY ADJUSTED, MARCH 2016 – MARCH 2018

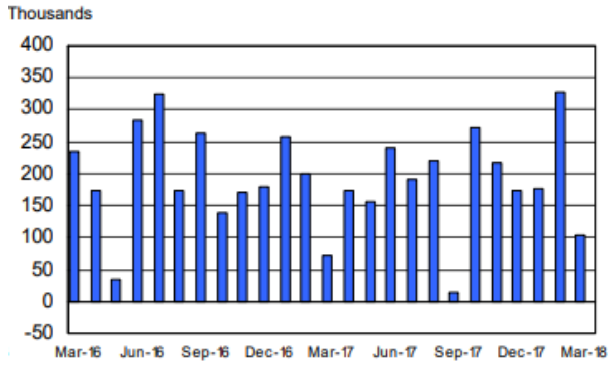

NONFARM PAYROLL EMPLOYMENT

การจ้างงานนอกภาคเกษตรกรรมเพิ่มขึ้นจำนวน 103,000 คน โดยการจ้างงานที่เพิ่มขึ้นในเดือนมีนาคม 2561 ส่วนใหญ่อยู่ในภาคการผลิต บริการด้านสุขภาพ และเหมืองแร่

AVERAGE HOURLY EARNINGS

อัตราค่าแรงต่อชั่วโมงโดยเฉลี่ยในเดือนมีนาคม 2561 เพิ่มขึ้น 0.08 เหรียญสหรัฐฯ เป็น 26.82 เหรียญสหรัฐฯ จากที่เพิ่มขึ้น 0.04 เหรียญสหรัฐฯ ในเดือนกุมภาพันธ์ 2561